



AUTOTRANSPORTA DIREKCIJA

Komerčiālo maršrutu ieviešana Latvijā

Kristiāns Godiņš

Autotransporta direkcijas valdes priekšsēdētājs



Komerčiālo maršrutu ieviešanas grafiks



AUTOTRANSPORTA DIREKCIJA

No 1. septembra



No 1. oktobra



No 1. janvāra



Pieteikšanās pakalpojumam



AUTOTRANSPORTA DIREKCIJA

Pieteikuma iesniegšanai nav sākuma vai beigu datuma.

Tomēr, lai uzsāktu pakalpojumu sniegšanu komerciālajos maršrutos ar pirmo iespējamo dienu, ir jāievēro termiņi:

maršrutā Rīga–Daugavpils

ieteikums bija jāiesniedz
līdz **20. augustam**

maršrutā Rīga–Jaunķemeri, Rīga–Sloka,
Rīga–Olaine un Rīga–Salaspils

ieteikums jāiesniedz
līdz **15. septembrim**

maršrutā Rīga–Jelgava, Rīga–Ogre
un Rīga–Sigulda

ieteikum jāiesniedz
līdz **8. decembrim**

Nosacījumi



AUTOTRANSPORTA DIREKCIJA

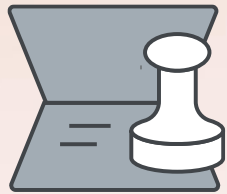

Maršruta atļauja pārvadātājam tiks izsniegta uz **trim gadiem**.



Jauna komerciālā maršruta / reisa atklāšanu vai esošā grozīšanu **var ierosināt jebkurš**.



Pārvadātājs var pieteikties uz **vienu** vai **visiem** piedāvātajiem maršrutiem / reisiem.

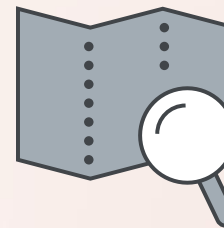

Piesakoties jaunam komerciālajam maršrutam / reisam vai grozot esošo, Autotransporta direkcija vērtēs tā pārklāšanos ar dotēto maršrutu tīklu.

Maršrutu tīkla pielāgošana



AUTOTRANSPORTA DIREKCIJA

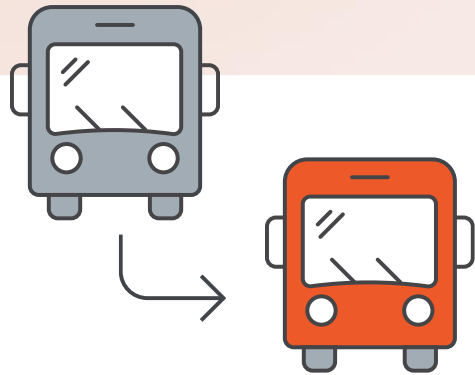

Tiks vērtēta iespēja (kur nepieciešams) pieskaņot dotētā sabiedriskā transporta kustības sarakstu komerciālo reisu grafikam.

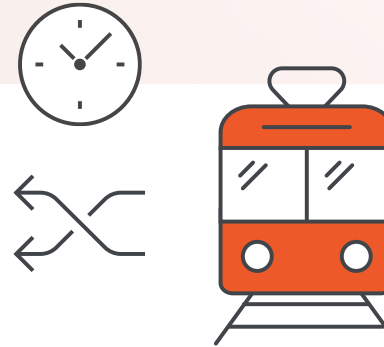

Mainoties vilcienu kustības sarakstam, pārvadātāji varēs pieteikties uz jaunu komerciālā reisa izpildes laiku.

Prasības



AUTOTRANSPORTA DIREKCIJA

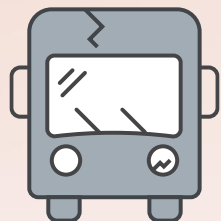

Autobusu vecums visā izsniegtās maršruta atļaujas darbības termiņā nevar pārsniegt:



M2 kategorijas autobusi – 8 gadi



M3 kategorijas autobusi – 15 gadi

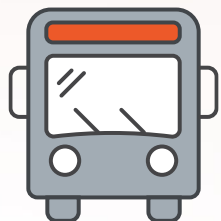

Autobusiem jābūt aprīkoti ar elektronisko maršruta zīmi, kas izvietota autobusa priekšpusē.



Zīmē jānorāda piederība komerciālajiem maršrutiem – lielais burts «K».



Pasažierus var uzņemt / izlaist tikai kustības sarakstā norādītajās pieturās.



Pasažieru uzņemšana / izlaišana valstspilsētas teritorijā atļauta tikai tad, ja tas ir saskaņots ar konkrēto pašvaldību.

Prasības komerciālo maršrutu apkalpošanai



AUTOTRANSPORTA DIREKCIJA



Jānodrošina iespēja norēķināties par biļeti bezskaidras naudas veidā.

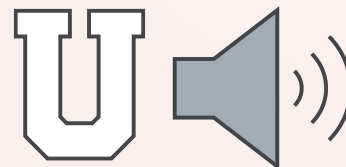

Pieturu paziņošana audio un vizuālā formātā.



Stāvvietu izmantošana pieļaujama tikai maršrutos, kuru kopējais garums **nepārsniedz 60 km.**

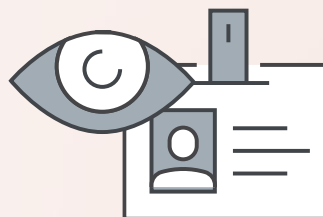

Pārvadātāja nosaukumam un kontaktinformācijai jābūt izvietotai pasažieriem redzamā vietā.

Braukšanas maksas atvieglojumi



AUTOTRANSPORTA DIREKCIJA

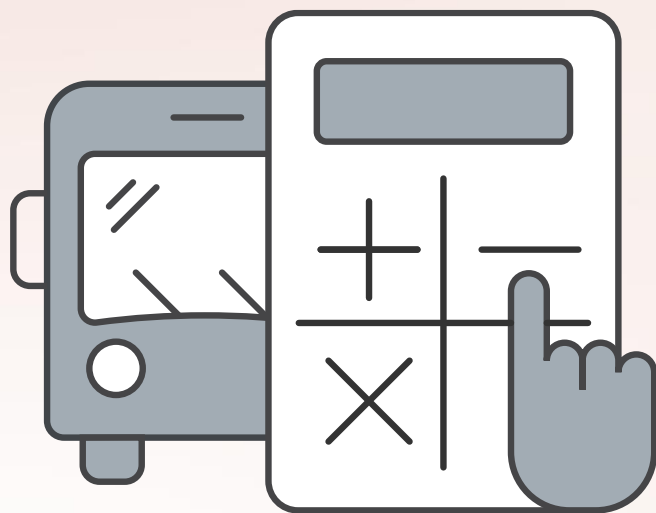

Pasažieri, kuri ir tiesīgi saņemt braukšanas maksas atvieglojumus reģionālajos maršrutos, **būs tiesīgi tos izmantot arī komerciālajos maršrutos** (piem., personas ar I un II grupas invaliditāti, daudz bērnu ģimenes, pirmsskolas vecuma bērni u.c.).

Transportlīdzekļu pielāgošana



AUTOTRANSPORTA DIREKCIJA



Pārvadātājam komerciālajos maršrutos ir jāapkalpo visi pasažieri.

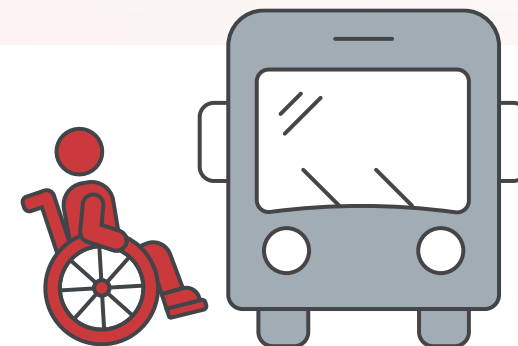

Ja autobuss nav aprīkots ar personu ar ierobežotām pārvietošanās spējām pārvadāšanai, pārvadātājam šī informācija jānorāda savā mājaslapā, vienlaikus norādot kārtību, kā šo pakalpojumu var pieteikt (piemēram, iespēju 24 h pirms brauciena pieteikt pielāgotu transportlīdzekli vai pieteikt palīdzību, lai pasažieris var iekļūt transportlīdzeklī).



Biļetes cenu nosaka pārvadātājs

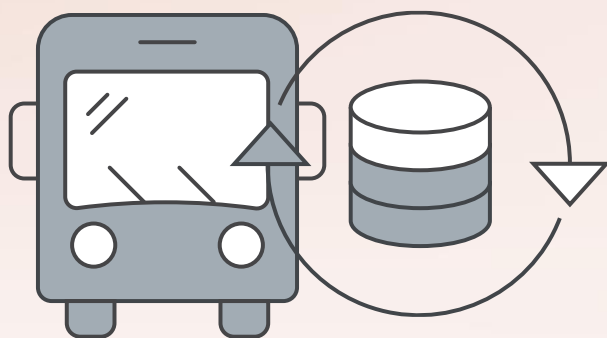

Ar komerciālo maršrutu apkalpošanu saistītie ieņēmumi un izdevumi būs pārvadātāja pašrisks. Zaudējumi netiks kompensēti no valsts budžeta.



Pārvadātājs ir tiesīgs noteikt lojalitātes programmas, atlaides un citus speciālos piedāvājumus.



Pārvadātājs ir tiesīgs slēgt līgumu ar pašvaldībām par pašvaldības lojalitātes programmu īstenošanu komerciālajos maršrutos / reisos.

Kontrole



AUTOTRANSPORTA DIREKCIJA



Autotransporta direkcija sekos līdzī pakalpojumu izpildei, izlases veidā pārbaudot, kā tiek ievēroti kustības saraksti.

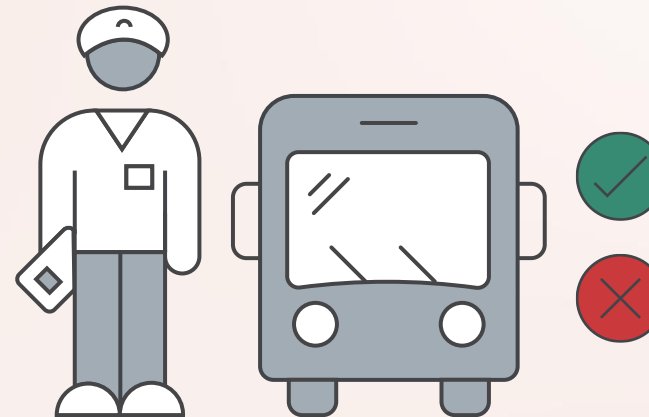

Autotransporta direkcija izlases veidā veiks kontroli pakalpojuma izpildes laikā, pārbaudot visu prasību izpildi.

Ja autobuss neatbildīs noteiktajām prasībām, pārvadātājs riskē ar to, ka maršruta atļauja tiek anulēta.



Ja pārvadātāji nepiesakās apkalpot konkrētu reisu / maršrutu



Ja kādā maršrutā / reisā pārvadātājiem nebūs intereses nodrošināt pasažieru pārvadājumus, bet iedzīvotājiem būs nepieciešamība nokļūt darbavietā, medicīnas vai izglītības iestādē vispārpieņemtajā darba laikā, Autotransporta direkcija vērtēs iespēju konkrēto maršrutu / reisu iekļaut dotētajā maršrutu segmentā.

Pieteikums maršruta atļaujas saņemšanai maršrutā Rīga–Daugavpils



AUTOTRANSPORTA DIREKCIJA



Šobrīd pakalpojumu nodrošināšanai no 1. septembra pieteikumu iesniedzis viens pārvadātājs – **SIA “Daugavpils autobusu parks”**.

Saskaņā ar Autotransporta direkcijas rīcībā esošo informāciju tuvākajā laikā atļaujas saņemšanai plāno pieteikties vēl vismaz viens uzņēmums.

Maršruts Rīga–Daugavpils



AUTOTRANSPORTA DIREKCIJA

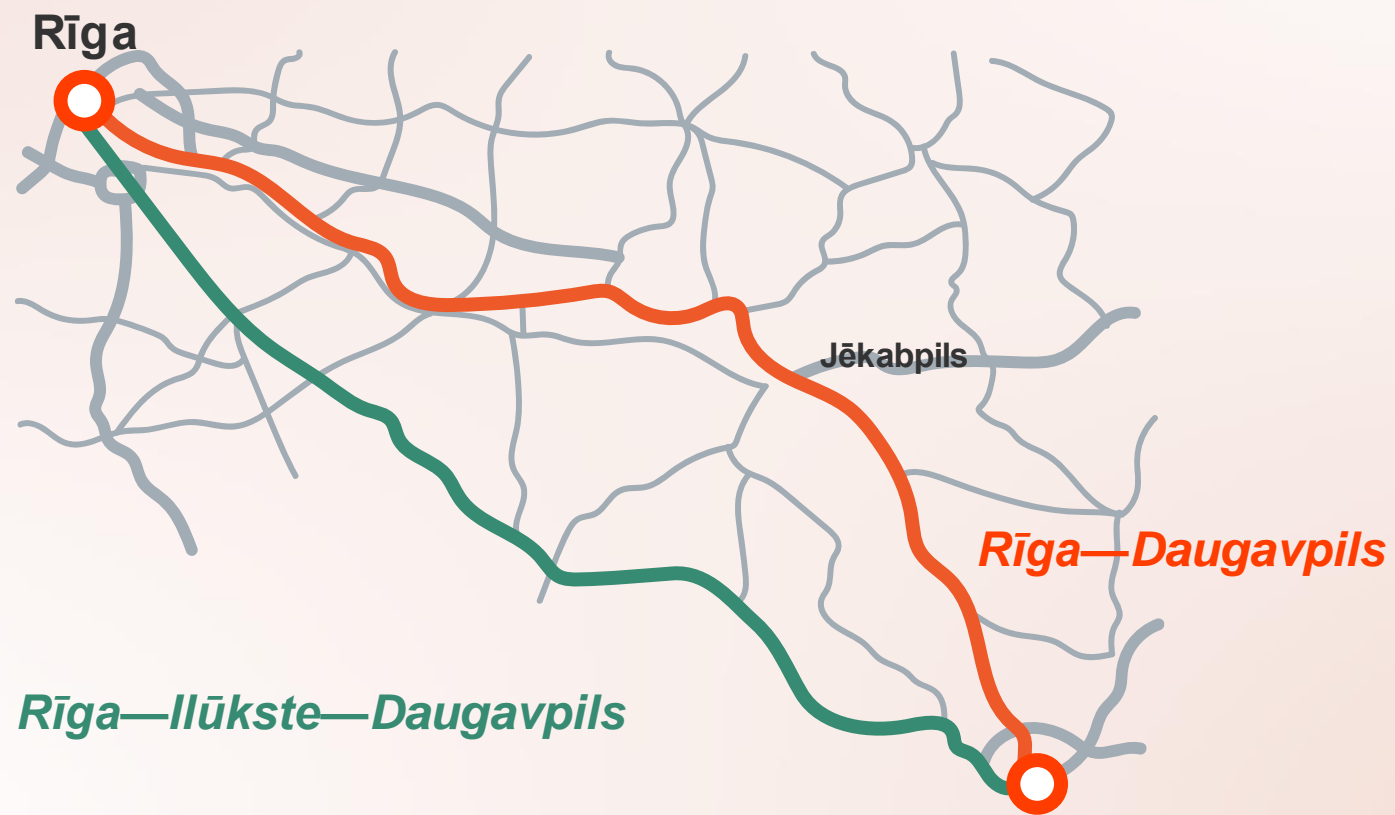

SIA “Daugavpils autobusu parks” piedāvājums



AUTOTRANSPORTA DIREKCIJA



Kustības saraksts



AUTOTRANSPORTA DIREKCIJA

Reisa nosaukums	Izbraukšanas laiks	Galapunktā pienāk	Reisa izpildes dienas
Daugavpils–Rīga	03.05	06.45	Katru dienu
Rīga–Jēkabpils–Daugavpils	11.50	15.55	Katru dienu
Daugavpils–Rīga	09.50	13.30	Katru dienu
Daugavpils–Rīga	12.30	16.15	Katru dienu
Rīga–Jēkabpils (Kurzemes iela)–Daugavpils	15.30	19.10	Katru dienu
Rīga–Jēkabpils (Kurzemes iela)–Daugavpils	19.20	23.00	Katru dienu

Pieturu saraksts

(dažādos reisos pieturu skaits ir atšķirīgs)



AUTOTRANSPORTA DIREKCIJA



No
Rīgas

- Ķegums
- Dendroloģiskais parks
- Aizkraukles stacija
- Pļaviņas
- Jēkabpils autoosta
- Līvāni
- Rīts
- Nīcgale



No
Rīgas

- Tirdzniecības centrs Dole
- Ķegums
- Pansionāts
- Aizkraukles stacija
- Pļaviņas
- Salupe
- Jēkabpils (Kurzemes iela)
- Līvāni
- Rīts
- Nīcgale



No
Rīgas

- Tirdzniecības centrs Dole
- Lielvārde
- Lāčplēsis
- Kaibala
- Dzelmes
- Klidziņa
- Skrīveru institūts
- Aizkraukles stacija
- Pļaviņas
- Jēkabpils (Kurzemes iela)
- Līvāni

Pieturu saraksts

(dažādos reisos pieturu skaits ir atšķirīgs)



AUTOTRANSPORTA DIREKCIJA



No
Daugavpils

- Nīcgale
- Līvāni
- Dendroloģiskais parks
- Ķegums



No
Daugavpils

- Līvāni
- Pļaviņas
- Aizkraukles stacija
- Ķegums
- Tirdzniecības centrs Dole



No
Daugavpils

- Līvāni
- Salupe
- Pļaviņas
- Aizkraukles stacija
- Tirdzniecības centrs Dole

Biļetes cena



AUTOTRANSPORTA DIREKCIJA

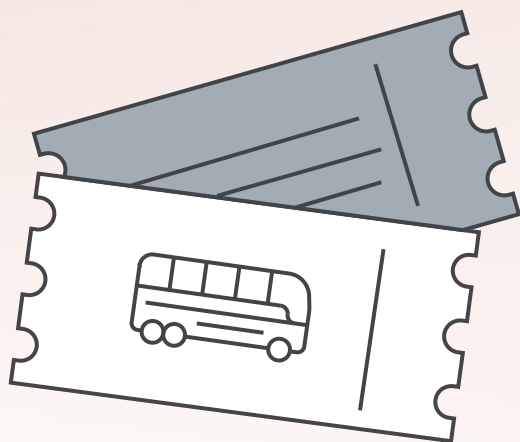

Saskaņā ar pārvadātāj sniegto informāciju biļetes cena varētu būt

no 10 līdz 14 eiro.

* Biļetes cena var mainīties.

Pasažieru pārvadājumi savienojumā starp Rīgu un Daugavpili



AUTOTRANSPORTA DIREKCIJA

Izpildot maršrutu Rīga–Daugavpils uz komerciāliem principiem, autobusu reisu skaits no 1. septembra tajā būs mazāks.



Lai nodrošinātu iedzīvotājiem regulāru satiksmi, Autotransporta direkcija iesniedza Sabiedriskā transporta padomē priekšlikumu **no septembra** atklāt divus papildu vilciena reismus maršrutā Rīga–Daugavpils:

- plkst.13.01 no Rīgas;
- plkst.13.07 no Daugavpils.

Reisus, kas šobrīd tiek izpildīti nedēļas nogalē, plānots nodrošināt katru dienu.



Ņemot vērā, ka pieteikumi maršruta atļaujai saņemti maršruta izpildei pa vienu Daugavas krastu, **maršruts Nr.7493 Rīga–Ilūkste–Daugavpils** šobrīd tiek saglabāts. Tajā tiek izpildīti šādi reisi (posmā Rīga–Daugavpils):

- plkst.10.30 no Daugavpils (piektdienās, svētdienās);
- plkst.17.15 no Rīgas (piektdienās, svētdienās).



AUTOTRANSPORTA DIREKCIJA

Paldies par uzmanību!